



Comisión Federal de Electricidad®

Comisión Federal de Electricidad
Av. Paseo de la Reforma 164, Col. Juárez,
Alcaldía: Cuauhtémoc, Código Postal: 06600,
Ciudad de México. RFC: CFE370814Q10

CENT DE INVESTIGACION MAT AVAN

MIGUELDE CERVANTES 120
TECNOLOGICO
COMPLEJO IND. CHIH.
C.P.31136
CHIHUAHUA, CHIH.

NO. DE SERVICIO:646180900907

RMU:31136 18-09-06 CIM-941025 015 CFE

CUENTA:82DC01F018221150

TARIFA:GDMTH

NO. MEDIDOR:R238BM

MULTIPLICADOR:80

NO HILOS:3

CARGA CONECTADA kW:277

DEMANDA CONTRATADA kW:277

TOTAL A PAGAR:

\$25,783

(VEINTICINCO MIL SETECIENTOS OCHENTA Y TRES PESOS M.N.)

PERIODO FACTURADO:31 MAR 25-30 ABR 25

FECHA LÍMITE DE PAGO:12 MAY 25

CORTE A PARTIR:13 MAY 25

Concepto	Consumo		Precio (MXN)	Subtotal (MXN)
	Medida <input checked="" type="checkbox"/>	Estimada <input type="checkbox"/>		
kWh base		2,706		
kWh intermedia		4,924		
kWh punta		617		
kW base		14		
kW intermedia		45		
kW punta		14		
KWMax		45		
kVArh		5,248		
Factor de potencia %		84.40		

RECIBO DE PAGO
06 MAY 2025
ADQUISICIONES

Concepto	Costos de la energía en el Mercado Eléctrico Mayorista			
	\$	\$/kW	\$/kWh	Importe (MXN)
Suministro	726.37	0.00	0.00	726.37
Distribución	0.00	1,486.27	0.00	1,486.27
Transmisión	0.00	0.00	1,491.89	1,491.89
CENACE	0.00	0.00	53.61	53.61
Generación B	0.00	0.00	2,412.40	2,412.40
Generación I	0.00	0.00	7,588.87	7,588.87
Generación P	0.00	0.00	1,134.79	1,134.79
Capacidad	0.00	5,912.44	0.00	5,912.44
SCnMEM(1)	0.00	0.00	51.13	51.13
TOTAL	726.37	7,398.70	12,732.69	20,857.77

Concepto	Desglose del importe a pagar
	Importe (MXN)
Cargo Fijo((3))	726.37
Energía	20,131.40
2% Baja Tension((3))	417.16
Cargo Factor de Potencia((3))	857.64
Subtotal	22,132.57
IVA 16%	3,541.21
Facturación del Periodo	25,673.78
Derecho de Alumbrado Publico((2))	109.66
Adeudo Anterior	28,718.09
Su Pago	-28,718.09
Total	25,783.53

Fecha, hora y lugar de impresion:06/05/2025 09:09:43hrsAv. Homero y Pascual OrozcoNo 12905Colonia RevolucionChihuahuaChihuahuaChihuahuaMexicoCP 31135

(1) SCnMEM: Costos relacionados con los servicios del Mercado. (2) DAP: Derecho al Alumbrado Público. (3) Cargos o créditos: Diversos conceptos que se pueden incluir en el aviso recibo relacionados con el suministro.



31136 18-09-06 CIM-941025 015 CFE
01 646180900907 250512 000025783 4



82DC01F018221150Repartir

-1-

CFE-contigo



\$25,783

(VEINTICINCO MIL SETECIENTOS OCHENTA Y TRES PESOS M.N.)

Primer subperíodo

31 MAR 25-05 ABR 25

Multiplicador	80
Demanda Base	12
Demanda Intermedia	12
Demanda Punta	12
Consumo Base	362
Consumo Intermedio	760
Consumo Punta	200
KVArh	848
Factor de potencia %	84

Segundo subperíodo

06 ABR 25-30 ABR 25

Multiplicador	80
Demanda Base	14
Demanda Intermedia	45
Demanda Punta	14
Consumo Base	2,344
Consumo Intermedia	4,164
Consumo Punta	417
KVArh	4,400
Factor de potencia %	84



Datos Fiscales del Receptor Cadena Original Este documento es una representación impresa de un CFDI PPD

RFC: CIM941025MJ1 Razón Social: CENTRO DE INVESTIGACION EN MATERIALES AVANZADOS Régimen Fiscal: Personas Morales con Fines no Lucrativos Uso CFDI: Gastos en general CP: 31136 AC Folio: 00004 7766172 Folio Fiscal: FBE31B9B-8948-4521-93FF-2AFB57BBE0FF N. Certificado del SAT: 00001000000700926429 No. certificado del CSD: Fecha y hora de certificación: 2025-05-02T18:51:42 Unidad de

[1]PPE31B9B-8948-4521-93FF-2AFB57BBE0FF2025-05-02T18:51:42[V50s1M/Nnj7R4oRnyynlr5Cn5pvr3MeCO/o+Qv7eb43H3+AGXZA7dKQrG75TLdD5W8B8UJQukqLZnwW0HjDnFGcWVNLMTIHBMX QDFcGIBdhar471y3RgNuXPHYxdku+b0Sr9vhlmkhVgeVxLUP1VUJcI+H6qNz9ymxw5eQJYKfJv7RAFJDUN4HM6yY3Hxb19wpChyycbXmnEn9qO5gaiooyYslUYkEP411wHaEzAs2dsUOKEX1n3XkEgZgjdYdHTJF WakhbFHUJWrekV11GpPxiPvKqZy01EDX785G2Fpa1VQwwWb6e5ZwRchv47MfWw-IPDnX6M7aYngUJmZJ2P9wotanMdJ1EdrSUErNWXt1umHkAX5e19QJsePRQCCAKszW8ReWlolkvTzXKIEeGSwoK1LP5C9qHAsNP 5P8F0Qvsh5Qs/Ssap0Ripo2eNssTzfhYw+e5ZGhb3d11HnchCOehwgmtJhQ0kvsEadRfm07d0kcsW68noYPP+X+4sKz/nfRw0nmukFUNdAEMR+uRiV8mdK3zVIB/SISEGIEFRN/afdB5Zkats/tzt0QoQ8UJcT7C6kK2M UyOpDsCwC7mIENKYUdJtbyQ9ZWCWk9vSzx8CheUP3nc/OBX5yzUOp0vMMBosN3hX+g-[[00001000000700926429]]

V50s1M/Nnj7R4oRnyynlr5Cn5pvr3MeCO/o+Qv7eb43H3+AGXZA7dKQrG75TLdD5W8B8UJQukqLZnwW0HjDnFGcWVNLMTIHBMXQDFcGIBdhar471y3RgNuXPHYxdku+b0Sr9vhlmkhVgeVxLUP1VUJcI+H6qNz9 ymxw5eQJYKfJv7RAFJDUN4HM6yY3Hxb19wpChyycbXmnEn9qO5gaiooyYslUYkEP411wHaEzAs2dsUOKEX1n3XkEgZgjdYdHTJF WakhbFHUJWrekV11GpPxiPvKqZy01EDX785G2Fpa1VQwwWb6e5ZwRchv47MfWw-IPDnX6M7aYngUJmZJ2P9wotanMdJ1EdrSUErNWXt1umHkAX5e19QJsePRQCCAKszW8ReWlolkvTzXKIEeGSwoK1LP5C9qHAsNP 5P8F0Qvsh5Qs/Ssap0Ripo2eNssTzfhYw+e5ZGhb3d11HnchCOehwgmtJhQ0kvsEadRfm07d0kcsW68noYPP+X+4sKz/nfRw0nmukFUNdAEMR+uRiV8mdK3zVIB/SISEGIEFRN/afdB5Zkats/tzt0QoQ8UJcT7C6kK2M UyOpDsCwC7mIENKYUdJtbyQ9ZWCWk9vSzx8CheUP3nc/OBX5yzUOp0vMMBosN3hX +g==

Instancias y recursos a disposición de los usuarios para atender quejas:

¡AVISO IMPORTANTE!



Comisión Federal de Electricidad®

Profeco

Procuraduría Federal del Consumidor

Conoce los servicios de los diferentes suministradores: <http://usuariocalificado.cre.gov.mx/UsuarioCalificado/ListadoSuministrador>

TAMBIÉN PUEDES PAGAR TU RECIBO EN:



Banco del Bienestar, Bancomer, Inbursa, Santander, Banamex, Banjército, Scotiabank, HSBC, C.Banco, Afirme, Músva, Banco del Bajío, Banco Arcaica, BanCoppel.
Son más de 100,000 establecimientos autorizados, consulta el portal cfe.mx en la sección medios de pago.



Comisión Federal de Electricidad®

Comisión Federal de Electricidad
Av. Paseo de la Reforma 164, Col. Juárez,
Alcaldía: Cuauhtémoc, Código Postal: 06600,
Ciudad de México. RFC: CFE370814Q10

CENT DE INVESTIGACION MAT AVAN

MIGUELDE CERVANTES 120
TECNOLOGICO
COMPLEJO IND. CHIH.
C.P.31136
CHIHUAHUA, CHIH.

NO. DE SERVICIO:646180900907
RMU:31136 18-09-06 CIM-941025 015 CFE
CUENTA:82DC01F018221150

TARIFA:GDMTH **NO. MEDIDOR:**R238BM **MULTIPLICADOR:**80
NO HILOS:3

CARGA CONECTADA kW:277

DEMANDA CONTRATADA kW:277

TOTAL A PAGAR:

\$24,961

(VEINTICUATRO MIL NOVECIENTOS SESENTA Y UN PESOS M.N.)

PERIODO FACTURADO:31 MAY 25-30 JUN 25

FECHA LÍMITE DE PAGO:12 JUL 25

CORTE A PARTIR:13 JUL 25

Concepto	Consumo		Precio (MXN)	Subtotal (MXN)
	Medida <input checked="" type="checkbox"/>	Estimada <input type="checkbox"/>		
kWh base		2,847		
kWh intermedia		4,781		
kWh punta		485		
kW base		13		
kW intermedia		14		
kW punta		13		
KWMax		14		
kVAh		5,189		
Factor de potencia %		84.24		

Material Avanzados, S.C.
RECIBIDO
08 JUL 2025
ADQUISICIONES

Concepto	Costos de la energía en el Mercado Eléctrico Mayorista			
	\$	\$/kW	\$/kWh	Importe (MXN)
Suministro	726.37	0.00	0.00	726.37
Distribución	0.00	1,067.08	0.00	1,067.08
Transmisión	0.00	0.00	1,467.64	1,467.64
CENACE	0.00	0.00	52.74	52.74
Generación B	0.00	0.00	2,598.17	2,598.17
Generación I	0.00	0.00	7,543.46	7,543.46
Generación P	0.00	0.00	913.21	913.21
Capacidad	0.00	5,757.70	0.00	5,757.70
SCnMEM(1)	0.00	0.00	50.30	50.30
TOTAL	726.37	6,824.78	12,625.52	20,176.67

Concepto	Desglose del importe a pagar
	Importe (MXN)
Cargo Fijo(3)	726.37
Energía	19,450.30
2% Baja Tension(3)	403.53
Cargo Factor de Potencia(3)	843.79
Subtotal	21,423.99
IVA 16%	3,427.84
Facturación del Periodo	24,851.83
Derecho de Alumbrado Publico(2)	109.66
Adeudo Anterior	26,138.33
Su Pago	-26,138.00
Total	24,961.82

Fecha, hora y lugar de impresion:04/07/2025 13:56:13hrsAv. Homero y Pascual OrozcoNo 12905Colonia RevolucionChihuahuaChihuahuaChihuahuaMexicoCP 31136

(1) SCnMEM: Costos relacionados con los servicios del Mercado. (2) DAP: Derecho al Alumbrado Público. (3) Cargos o créditos: Diversos conceptos que se pueden incluir en el aviso recibo relacionados con el suministro.

[Handwritten signature]



82DC01F018221150Repartir

CFE-contigo



RMU:31136 18-09-06 CIM-941025 015 CFE
01 646180900907 250712 000024961 0

\$24,961

(VEINTICUATRO MIL NOVECIENTOS SESENTA Y UN PESOS M.N.)

CONSUMO HISTÓRICO

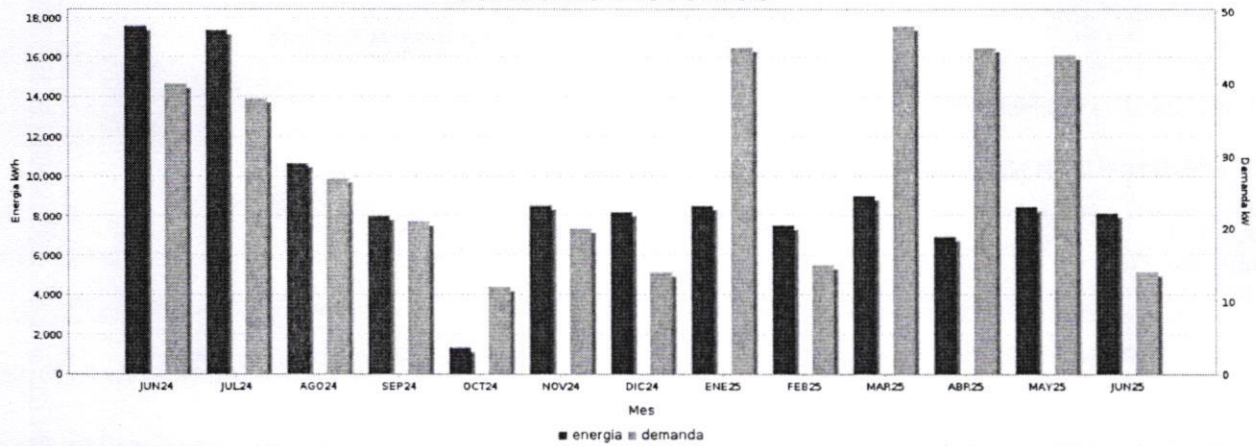

Periodo	Demanda kW	Consumo total kWh	Factor potencia %	Factor carga %	Precio medio (MXN)
JUN 24	40	17,581	85.92	61.05	2.4917
JUL 24	38	17,376	81.62	61.46	2.8158
AGO 24	27	10,655	84.53	53.04	3.0069
SEP 24	21	7,994	84.32	52.87	2.5823
OCT 24	24	7,012	84.33	46.82	2.6131
OCT 24	12	1,318	84.62	91.53	2.5118
NOV 24	20	8,523	83.53	59.19	2.7903
DIC 24	14	8,186	83.93	78.59	2.6102
ENE 25	45	8,501	85.04	25.39	3.0575
FEB 25	15	7,489	84.50	74.30	2.8182
MAR 25	48	8,992	84.18	25.18	2.7427
ABR 25	12	1,322	84.17	91.81	2.6183
ABR 25	45	6,925	84.40	25.65	2.6962
MAY 25	44	8,427	84.51	25.74	2.6626
JUN 25	14	8,113	84.24	80.49	2.6407



Datos Fiscales del Receptor Cadena Original Este documento es una representación impresa de un PPD
 RFC: CIM941025MU1 Razón Social: CENTRO DE INVESTIGACION EN MATERIALES AVANZADOS Régimen Fiscal: Personas Morales con Fines no Lucrativos Uso CFDI: Gastos en general CP: 31136 AC Folio: 000048221817 Fo
 lo Fiscal: 6D243EAA-347C-4042-8312-74ED1AA7677F N. Certificado del SAT: 00001000000700926429 No. certificado del OSD: Fecha y hora de certificación: 2025-07-02T19:47:35 Unidad de medida: kWh
 ||1.1|6D243EAA-347C-4042-8312-74ED1AA7677F|2025-07-02T19:47:35|YkG3Uj1TXwLDVDBc/4Z8oQkKobSkOmKZeb6n37xSW/V02tdl/gfSgA6Ymw/uIG4xxYK62kOvH6kblHq9L4E7hel1vCRLVLUyCy5brDTMvZ+bP4L6uKlW3QoYXUJGNi/zH6FAONvSLIEEclmrGM3rGz5sNnkCKuxP9MwVp770p00TxE1g4A4kHutBnkYPMH4KtbbmhwFEmXJsoX51P7w4mqDn31J5fAvP27+Bo7mgeebJ7GSoHB2njUBHmFmFuSvAV90Ddwo+nanfRBPgP08C
 QmxcR59koll7pkab5Bn19KYpFsfZzod/ZD1sdJQ==|D06PQ17EFmB5Cgd+JsfHnyZ3dNzOTgtdzpjA61Wlx+30h728m23RuS/N+3TxJUA/qCCSwqLer/SD3V9DAPM4CgQrTAnTBqrKJGVQ0CPWU7Wo1Tn6hTWjANsb+FW
 FhsqHbP/EshErl29g+ycYskQAa+CyIT/N19qrOIMiK/NtJ3bAMgl+ns9ITMxSfRPrG4XwnKUbZnZg6ulzarFBU1aEYzMHfYpV+VM1EahpaP6vx1GibVWh62v6WxrJqk192g13yCZ4shREB3d+V5K5Lsc5RYkLmZ+RMWJYw
 wSgJLQ+zVJx477okR3sY7mk5NwQ==|00001000000700926429|
 YkG3Uj1TXwLDVDBc/4Z8oQkKobSkOmKZeb6n37xSW/V02tdl/gfSgA6Ymw/uIG4xxYK62kOvH6kblHq9L4E7hel1vCRLVLUyCy5brDTMvZ+bP4L6uKlW3QoYXUJGNi/zH6FAONvSLIEEclmrGM3rGz5sNnkCKuxP9MwVp770p00TxE1g4A4kHutBnkYPMH4KtbbmhwFEmXJsoX51P7w4mqDn31J5fAvP27+Bo7mgeebJ7GSoHB2njUBHmFmFuSvAV90Ddwo+nanfRBPgP08C
 QmxcR59koll7pkab5Bn19KYpFsfZzod/ZD1sdJQ==|D06PQ17EFmB5Cgd+JsfHnyZ3dNzOTgtdzpjA61Wlx+30h728m23RuS/N+3TxJUA/qCCSwqLer/SD3V9DAPM4CgQrTAnTBqrKJGVQ0CPWU7Wo1Tn6hTWjANsb+FW
 FhsqHbP/EshErl29g+ycYskQAa+CyIT/N19qrOIMiK/NtJ3bAMgl+ns9ITMxSfRPrG4XwnKUbZnZg6ulzarFBU1aEYzMHfYpV+VM1EahpaP6vx1GibVWh62v6WxrJqk192g13yCZ4shREB3d+V5K5Lsc5RYkLmZ+RMWJYw
 wSgJLQ+zVJx477okR3sY7mk5NwQ==

Instancias y recursos a disposición de los usuarios para atender quejas:

¡AVISO IMPORTANTE!



- Corte a partir de 13 JUL 25.
- Para ahorrar energía, realiza mantenimientos periódicos para optimizar la eficiencia eléctrica de tus equipos. Nuestro compromiso es seguir conectados contigo.
- Quejas por falta de Servicio y/o aclaraciones de tu recibo llama al 071.
- Tu comprobante fiscal es emitido por Comisión Federal de Electricidad con el RFC CFE 370814Q0

Conoce los servicios de los diferentes suministradores: <http://usuariocalificado.cre.gov.mx/UsuarioCalificado/ListadoSuministrador>

TAMBIÉN PUEDES PAGAR TU RECIBO EN:

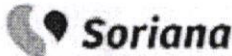
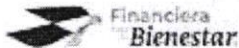
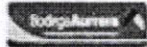

Banco del Bienestar, Bancorrea, Inbursa, Santander, Banamex, Banerjeto, Scotiabank, HSBC, CIBanco, Aisne, Multiva, Banco del Bajío, Banco Arca, BanCoppel
 Son más de 100,000 establecimientos autorizados, consulta el portal cfe.mx en la sección medios de pago.